

南信州公共交通システム広報誌

公共交通は通院に便利

のってみまいが、公共交通

No.10



総合病院編(その1)

※一般外来時間帯のみ

病院の近くに意外と便利な駅や停留所があるんです。通院に電車やバスを利用して出掛けてみませんか。今回は、総合病院の最寄りの駅やバス停の情報をお伝えします。通院にぜひご利用ください。

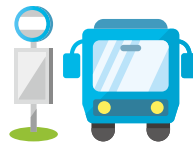

飯田市立病院(飯田市八幡町438)

診療日・時間:月曜から金曜の8:30から11:30まで受付

※診療情報は平成28年11月現在、時刻は平成28年4月現在です。

この時刻表の見方

利用可能な地域

乗車する電車・バスの路線

病院の最寄り駅名

この欄

この欄

この欄

病院最寄り駅・停留所の時刻です。

利用可能な地域	路線名	病院最寄り駅・停留所	平日(月曜～金曜)
阿智村、根羽村、飯田市	こまんば方面 → 広域バス駒場線(市立病院経由) →	市立病院 着	8:22 10:19
	こまんば方面 ← 広域バス駒場線(市立病院経由) ←	市立病院 発	11:46 13:26
飯田市、喬木村、豊丘村	元善光寺・交流センター方面 → 広域バス阿島線右回り →	市立病院 着	8:04
	元善光寺・交流センター方面 ← 広域バス阿島線左回り ←	市立病院 発	11:41
喬木村、飯田市	大島・交流センター方面 → 喬木村大島線(せせらぎ) →	市立病院 着	9:46(月・水・金) 9:49(火・木)
	氏乗・交流センター方面 → 喬木村氏乗線(そよかぜ) →		9:39
	大島・交流センター方面 ← 喬木村大島線(せせらぎ) ←	市立病院 発	12:46
	氏乗・交流センター方面 ← 喬木村氏乗線(そよかぜ) ←		13:16
遠山地区、飯田市	和田・氏乗方面 → 広域バス遠山郷線 →	市立病院 着	10:12
	和田・氏乗方面 ← 広域バス遠山郷線 ←	市立病院 発	13:46
飯田市	飯田駅・市役所方面 → 市民バス循環線左回り →	市立病院 着	9:23 10:23
	飯田駅・下山方面 → 市民バス循環線右回り →		7:49 8:54 9:54
	飯田駅・市役所方面 ← 市民バス循環線右回り ←	市立病院 発	10:54 11:54 12:54 13:54
	飯田駅・下山方面 ← 市民バス循環線左回り ←		10:23 11:23 12:23 13:23
千代地区、飯田市	千代方面 → 市民バス千代線 →	市立病院 着	7:44
	千代方面 ← 市民バス千代線 ←	市立病院 発	18:19
久堅地区、飯田市	久堅方面 → 市民バス久堅線 →	市立病院 着	7:46
	久堅方面 ← 市民バス久堅線 ←	市立病院 発	17:16
三穂地区、飯田市	三穂方面 → 市民バス三穂線 →	市立病院 着	7:36
	三穂方面 ← 市民バス三穂線 ←	市立病院 発	18:06
阿南町、飯田市	温田・天竜峡方面 → 南部公共バス阿南線 →	市立病院 着	9:03 11:13
	温田・天竜峡方面 ← 南部公共バス阿南線 ←	市立病院 発	9:51 12:36

昼間は 乗合タクシー「竜東線」をご利用ください  
予約電話番号 0265-28-2828

昼間は 乗合タクシー「竜東線」をご利用ください  
予約電話番号 0265-28-2828

昼間は 乗合タクシー「三穂線」をご利用ください  
予約電話番号 0265-22-6851

輝山会記念病院(飯田市毛賀1707番地)

診療日・時間:月曜から金曜の9:00から12:00まで受付

病院最寄り駅・停留所の時刻です。

利用可能な地域	路線名	病院最寄り駅・停留所	平日(月曜～金曜)
北部、南部、飯田市	市田・伊那大島方面 → JR飯田線(豊橋方面) →	駄科駅 着	8:38 9:03 10:01 11:49
	温田・天竜峡方面 → JR飯田線(辰野方面) →		8:26 8:49 9:25 11:03
	市田・伊那大島方面 ← JR飯田線(辰野方面) ←	駄科駅 発	11:03 12:46 13:35 14:25
	温田・天竜峡方面 ← JR飯田線(豊橋方面) ←		※10:01 ※11:49 12:39 ※13:46
千代地区、飯田市	千代方面 → 市民バス千代線 →	駄科下平 着	7:34
	千代方面 ← 市民バス千代線 ←		駄科下平 発
阿南町、飯田市	温田・天竜峡方面 → 南部公共バス阿南線 →	駄科下平 着	8:53 11:03
	温田・天竜峡方面 ← 南部公共バス阿南線 ←		駄科下平 発

※印は天竜峡駅終点です。

最寄り駅には乗合タクシーが待機しています。目的の病院までの移動手段としてあわせてご利用ください。次号3月号には総合病院編(その2)として、県立阿南病院(阿南町)、下伊那厚生病院(高森町)、日本赤十字病院(松川町)の最寄りの駅、バス停の時間帯をお伝えします。



平成28年度 防火標語入賞作品 優秀賞

花火はね もえるものには むけないよ  
ちょっとまって ポイ捨てしないで そのタバコ

川上 ゆずゆ 平谷小学校2年

小池 正一郎 阿智第一小学校6年

飯田病院 (飯田市大通り1丁目15)

診療日・時間：一般科…月曜から土曜の8:30から11:00まで受付

病院最寄り駅・停留所の時刻です。

利用可能な地域		路線名	病院最寄り駅・停留所	平日(月曜～金曜)				土曜日				
北部、南部、飯田市	市田・伊那大島方面	→ JR飯田線(豊橋方面) →	飯田駅	着	8:06	8:43	9:35	8:06	8:43	9:35		
	温田・天竜峡方面	→ JR飯田線(辰野方面) →		着	8:11	8:45	9:10	9:42	8:11	8:45	9:10	9:42
	市田・伊那大島方面	← JR飯田線(辰野方面) ←	飯田駅	発	※9:44	※11:32	12:19	※13:26	※9:44	※11:32	12:19	※13:26
	温田・天竜峡方面	← JR飯田線(豊橋方面) ←		発	9:45	11:21	13:06	9:45	11:21	13:06		
阿智村、根羽村、飯田市	こまんば方面	→ 広域バス駒場線 →	飯田病院角	着	8:00	8:40	9:20	9:58	7:50	10:28		
	こまんば方面	← 広域バス駒場線 ←	飯田病院角	発	9:41	11:26	13:01	9:01	11:01	13:11		
飯田市、喬木村、豊丘村	交流センター・元善光寺方面	→ 広域バス阿島線左回り →	飯田病院前	着	8:03	10:44		10:43				
	交流センター・弁天橋方面	→ 広域バス阿島線右回り →		着	8:23			13:34				
	交流センター・元善光寺方面	← 広域バス阿島線右回り ←	飯田病院前	発	12:18			12:18				
	交流センター・弁天橋方面	← 広域バス阿島線左回り ←		発	9:33	11:23	15:53	9:33				
喬木村、飯田市	大島・交流センター方面	→ 喬木村大島線(せせらぎ) →	飯田駅前	着	10:02(月・水・金)	10:05(火・木)		運休				
	氏乗・交流センター方面	→ 喬木村氏乗線(そよかぜ) →		着	9:55			運休				
	大島・交流センター方面	← 喬木村大島線(せせらぎ) ←	飯田病院前	発	12:27			運休				
	氏乗・交流センター方面	← 喬木村氏乗線(そよかぜ) ←		発	12:57			運休				
遠山地区、飯田市	和田・氏乗方面	→ 広域バス遠山郷線 →	飯田病院前	着	8:04	10:32		9:02				
	和田・氏乗方面	← 広域バス遠山郷線 ←	飯田駅前	発	13:30	16:30		9:30	18:00			
飯田市	市立病院・下山方面	→ 市民バス循環線左回り →	飯田病院前	着	9:53	10:53		10:53				
	市立病院・市役所方面	→ 市民バス循環線右回り →		着	8:20	9:23	10:23	10:23				
	市立病院・下山方面	← 市民バス循環線右回り ←	飯田病院前	発	9:28	10:28	11:28	12:28	9:28	11:28	13:28	
	市立病院・市役所方面	← 市民バス循環線左回り ←		発	9:58	10:58	11:58	12:58	9:58	11:58	13:58	
千代地区、飯田市	千代方面	→ 市民バス千代線 →	飯田病院前	着	8:04			運休	土曜日は 乗合タクシー「竜東線」をご利用ください			
	千代方面	← 市民バス千代線 ←	飯田駅前	発	18:00			運休	予約電話番号 0265-28-2828			
久堅地区、飯田市	久堅方面	→ 市民バス久堅線 →	飯田病院前	着	8:03			運休	土曜日は 乗合タクシー「竜東線」をご利用ください			
	久堅方面	← 市民バス久堅線 ←	飯田駅前	発	17:00			運休	予約電話番号 0265-28-2828			
三穂地区、飯田市	三穂方面	→ 市民バス三穂線 →	飯田病院前	着	7:53			運休	土曜日は 乗合タクシー「三穂線」をご利用ください			
	三穂方面	← 市民バス三穂線 ←	飯田駅前	発	17:50			運休	予約電話番号 0265-22-6851			
大休地区	大休方面	→ 市民バス大休線 →	飯田病院前	着	8:20			9:20				
	大休方面	← 市民バス大休線 ←	飯田病院前	発	11:31	14:31		9:01	11:51			
阿南町、飯田市	温田・天竜峡方面	→ 南部公共バス阿南線 →	飯田病院前	着	9:19			運休				
	温田・天竜峡方面	← 南部公共バス阿南線 ←	飯田病院前	発	12:20	14:11		運休				

※印は天竜峡駅終点です。

健和会病院 (飯田市鼎中平1936)

診療日・時間：月曜から土曜の8:30から11:30まで受付

病院最寄り駅・停留所の時刻です

利用可能な地域		路線名	病院最寄り駅・停留所	平日(月曜～金曜)				土曜日				
北部、南部、飯田市	市田・伊那大島方面	→ JR飯田線(豊橋方面) →	鼎駅	着	8:21	8:53	9:51	8:21	8:53	9:51		
	温田・天竜峡方面	→ JR飯田線(辰野方面) →		着	※8:37	※9:03	※9:35	11:13	※8:37	※9:03	※9:35	11:13
	市田・伊那大島方面	← JR飯田線(辰野方面) ←	鼎駅	発	※9:35	11:13	12:56	13:46	※9:35	11:13	12:56	13:46
	温田・天竜峡方面	← JR飯田線(豊橋方面) ←		発	9:51	11:39	12:25	13:33	9:51	11:39	12:25	13:33
阿智村、根羽村、飯田市	こまんば方面	→ 広域バス駒場線(市立病院経由) →	鼎公民館前	着	8:30	10:26		8:21	10:01			
	こまんば方面	← 広域バス駒場線(市立病院経由) ←	鼎公民館前	発	11:39	13:19		12:59				
飯田市、喬木村、豊丘村	元善光寺・交流センター方面	→ 広域バス阿島線右回り →	健和会病院	着	8:11			阿島線左回りで飯田駅前へ行き、循環線に乗換え				
	元善光寺・交流センター方面	← 広域バス阿島線左回り ←	健和会病院	発	9:44	11:34		循環線で飯田駅前へ行き、阿島線右回りに乗換え				
喬木村、飯田市	大島・交流センター方面	→ 喬木村大島線(せせらぎ) →	鼎公民館前	着	9:53(月・水・金)	9:56(火・木)		運休				
	氏乗・交流センター方面	→ 喬木村氏乗線(そよかぜ) →		着	9:46			運休				
	大島・交流センター方面	← 喬木村大島線(せせらぎ) ←	鼎公民館前	発	12:39			運休				
	氏乗・交流センター方面	← 喬木村氏乗線(そよかぜ) ←		発	13:09			運休				
遠山地区、飯田市	和田・氏乗方面	→ 広域バス遠山郷線 →	鼎公民館前	着	7:52	10:20		8:50				
	和田・氏乗方面	← 広域バス遠山郷線 ←	鼎公民館前	発	13:39			9:39	18:09			
飯田市	飯田駅・市役所方面	→ 市民バス循環線左回り →	鼎公民館前	着	9:30	10:30		10:30				
	飯田駅・下山方面	→ 市民バス循環線右回り →		着	7:43	8:48	9:48	10:48	9:48			
	飯田駅・市役所方面	← 市民バス循環線右回り ←	鼎公民館前	発	10:48	11:48	12:48	13:48	9:48	11:48		
	飯田駅・下山方面	← 市民バス循環線左回り ←		発	10:30	11:30	12:30	13:30	10:30	12:30		
千代地区、飯田市	千代方面	→ 市民バス千代線 →	鼎公民館前	着	7:51			運休	土曜日は 乗合タクシー「竜東線」をご利用ください			
	千代方面	← 市民バス千代線 ←	鼎公民館前	発	18:12			運休	予約電話番号 0265-28-2828			
久堅地区、飯田市	久堅方面	→ 市民バス久堅線 →	鼎公民館前	着	7:53			運休	土曜日は 乗合タクシー「竜東線」をご利用ください			
	久堅方面	← 市民バス久堅線 ←	鼎公民館前	発	17:09			運休	予約電話番号 0265-28-2828			
三穂地区、飯田市	三穂方面	→ 市民バス三穂線 →	鼎公民館前	着	7:43			運休	土曜日は 乗合タクシー「三穂線」をご利用ください			
	三穂方面	← 市民バス三穂線 ←	鼎公民館前	発	17:58			運休	予約電話番号 0265-22-6851			
阿南町、飯田市	温田・天竜峡方面	→ 南部公共バス阿南線 →	鼎公民館前	着	9:08	11:18		運休				
	温田・天竜峡方面	← 南部公共バス阿南線 ←	鼎公民館前	発	9:46	12:31		運休				

※印は飯田駅終点です。

平成28年度 防火標語入賞作品 優秀賞

そのタバコ けしたつもりが ついている  
うしなうよ だいじなものを 火あそびは

小池 颯芽 浜井場小学校 5年  
杉本 琉希 上郷小学校 5年